

ドームシアター番組案内 土日祝・春休み期間の平日に上映(休館日は除く) ※番組の詳細は、ホームページにてご確認ください。								
期間	時間	10:00	11:00	12:00	13:00	14:00	15:00	16:00
3/20(金・祝)~5/10(日)	映画(約30分)	イルカのドビーと虹色の海	映画(約30分) クレヨンしんちゃん 星空と学校の不思議だん!	映画(約30分) それいけ!アンパンマン ~星の色と空の色~	映画(約30分) イルカのドビーと虹色の海	プラネタリアム(約40分) みえこどもの城 オリジナル番組 太陽が食べられた?	映画(約30分) イルカのドビーと虹色の海	プラネタリアム(約30分) みえこどもの城オリジナル番組 オーロラの世界
	5/16(土)~6/28(日)	映画(約30分) イルカのドビーと虹色の海	プラネタリアム(約40分) みえこどもの城 オリジナル番組 太陽が食べられた?	映画(約30分) それいけ!アンパンマン ~星の色と空の色~	映画(約30分) イルカのドビーと虹色の海	映画(約30分) ポラリス	プラネタリアム(約40分) みえこどもの城 オリジナル番組 太陽が食べられた?	映画(約30分) イルカのドビーと虹色の海

月2回水曜日限定! 幼児番組 ※上映日は、ホームページにてご確認ください。
「それいけ!アンパンマン ~星の色と空の色~」 時間 11:00~11:30
 場内を明るめていますので、小さなお子さま連れでも安心してお入りいただけます
 ※ご希望の方は、当日、1F 券売機にてチケットをお求めの上、3F ドームシアターへお越しください。10分前開場です。

ドームシアター料金 (ひとり/1作品)

大人	児童生徒等	幼児(3才以上)
400円(320円)	200円(160円)	100円(80円)

※()は団体料金(20名以上) ※1Fの券売機でチケットをお求め下さい。※番組上映は全て入れ替え制です。
 ※イベント開催によりスケジュールが変更になる場合があります。 ※詳しくはホームページをご覧ください。

クライミングコーナー 小学生から ※5月2日(土)~6日(水・振)は、終日初級(横移動)

運営時間	土日祝	第2・4土曜日
10:00~10:45	中級	上級(トップロープ)
11:00~11:45	初級	
12:00~12:45	運営なし	運営なし
13:00~13:45	初級	初級
14:00~14:45	中級	中級
15:00~15:45	初級	初級
16:00~16:45	上級	上級

1回45分 1人 200円 当日OK! ※途中入場不可 ※受付名簿あり

※小学生は成人(20歳以上)の付添必要。
 ※保護者の方でクライミングをする場合は有料。
 ※特別イベントは利用料金が異なります。
 ※開始時間の5分前には、クライミングコーナー前にお集まりください。

平日の運営について
 平日はスタッフによる指導や補助はありません。
 ご利用いただけるのは中級コースの高さまで
 トップロープはできません。

上靴又は室内用の靴が必要です。
 同意書(18歳未満の方は親権者)による同意書への署名
 または同意カードが必要です。

「はじめてのトップロープ教室」開催予定!
 詳しくはホームページにてお知らせします。

遊具コーナー 0歳から

運営時間	運営
10:00~10:45	運営
11:00~11:45	
12:00~12:45	平日のみ運営なし
13:00~13:45	
14:00~14:45	運営
15:00~15:45	
16:00~16:45	

※保護者の付添が必要です。(子ども1人につき付添1人無料)
 ※定員になり次第、発券を終了します。

1回45分 1人 200円 当日OK!

三重県立 みえこどもの城

2020年 4・5・6月 イベント情報 127号

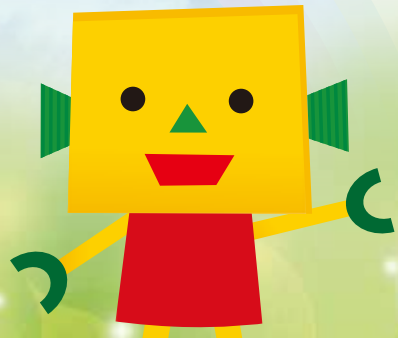

みえこどもの城
 オリジナルグッズ
 プレゼント

こちらのクーポンを
 エントリーして
 ご提示ください。
 有効期限:
 2020年
 6月まで

みえこどもの城
 Twitter
 はじめました!

3月28日(土)~5月31日(日)

みんなでチャレンジ! あにまるオリンピック

10:00~16:30(受付16:00まで)
 対象/幼児から
 どうぶつたちと力くらべ。
 一足早くオリンピックを楽しもう!
 最後にお土産もあり!

当日OK! 1人 200円 お土産つき

5月2日(土)~5月6日(水・振)

みえこどもの城 フェスティバル2020

動物ミニふれあい体験や、日替わりのステージ
 など楽しいイベントがいっぱいの5日間!

当日OK! 無料 ※一部有料

みえこどもの城 ご利用案内

Eメール事前申込方法について
 イベントやメニューによって「事前申込」と書かれているものについては、下記の内容を明記のうえ、ホームページ、Eメール(event@mie-cc.or.jp)、または館内申込用紙からお申し込みください。1週間以内に当館からの受付完了メールがない場合は、お電話でお問い合わせください。

事前申込 明記するもの ※個人情報厳重に管理し、他の用途では使用いたしません。
 ①参加希望イベント名 ②参加日 ③時間 ④代表者の名前(ふりがな)
 ⑤代表者の〒・住所 ⑥代表者の電話番号 ⑦参加人数および名前・学年

団体のご利用について
 学校や子ども会など、20名以上でのご利用の際は事前にお申し込みください。お申し込みの際はホームページの「団体利用案内」にて利用内容をご検討のうえ、仮申し込みをお願いします。

移動児童館のご利用について
 「移動児童館」は、児童館のない地域や子育て支援のイベント等に出向き、工作や遊びをお届けする事業です。
 実施期間 2020年6月2日(火)~2021年3月31日(水)
 受付開始 2020年4月10日(金) 9:30~(電話にて先着順受付) ※申込内容・休館日はHP又はお電話にてご確認ください。

開館時間 9:30~17:00 ※イベント等により変更する場合があります。

入館料 無料 (但し、参加されるコーナーやメニューによっては参加費が必要です。)

休館日 月曜日(月曜日が祝日の場合は翌平日) 臨時点検日

駐車場 無料 ※中部台運動公園の駐車場をご利用ください。イベントのため駐車場が混雑する場合があります。

●松阪市中部台管理事務所 ☎0598-26-1472

■自家用車
 伊勢自動車道松阪インターを出て「松阪インター」を右折。国道59号線を直進し、丹生寺町三叉路を左折。国道166号線を直進し「中部台入口」を右折。駐車場(P2)より徒歩7分。

■電車・バス
 JR、近鉄松阪駅下車、バス乗り場(JR側)①②④番系統の三交バスに乗り、「中部中学校口」下車、徒歩15分。
 ●バスのお問い合わせ/三重交通 松阪営業所 ☎0598-51-5240

休館日カレンダー

2020年 4月							5月							6月						
日	月	火	水	木	金	土	日	月	火	水	木	金	土	日	月	火	水	木	金	土
	5	6	7	8	9	10	3	4	5	6	7	8	9	7	8	9	10	11	12	13
	12	13	14	15	16	17	10	11	12	13	14	15	16	14	15	16	17	18	19	20
	19	20	21	22	23	24	17	18	19	20	21	22	23	21	22	23	24	25	26	27
	26	27	28	29	30		24	25	26	27	28	29	30	28	29	30				

4月11日(土)

はじめてのクライミング教室

4月から新小学1年生、新小学3年生のみなさまお待ちせしました!

①初チャレンジコースに挑戦しよう!
 10:00~10:45(中級編)
 ②初めてのクライミングを体験しよう!
 11:00~11:45(初級編)

①新小学3年生/10名 ②新小学1年生/15名
 講師:三重県体育協会 義村萌さん

※126号で4月4日(土)開催と告知しましたが、4月11日(土)に変更となりました。

1回45分 1人 400円 事前申込 3月3日(火) 9:30~

6月6日(土)~28日(日)

巡回展「星座展 ~ギリシャ神話からキトラ古墳まで~」

9:30~17:00
 国際的に決められている88星座の歴史を、星座を制定した人々や、黄道12星座にまつわるギリシャ神話とともに紹介します。

企画・制作:明石市立天文科学館 協力:全国科学館連携協議会

当日OK! 無料

4月18日(土)

県民の日 プラネタリアム 特別無料投影

みえこどもの城オリジナルプラネタリアム番組を無料でご覧いただけます!
 今夜見える星空案内もあります。

投影時間/内容
 ・14:00~14:40 新番組「太陽が食べられた?」
 ・16:00~16:30 「オーロラの世界」

当日OK! 無料

7月4日(土)、5日(日)

第8回 みえこどもの城 キッズ☆おしごと広場

午前の部 10:00~12:30
 午後の部 13:30~15:30 (各日とも)
 ※参加するには「体験カード」が必要です。
 ※詳細は決定次第HPにてお知らせします。
 対象/小学生(未就学児は保護者同伴で体験可能ブースあり)
 混雑時は入場制限あり

協力:県内企業団体

キミもおしごと体験にチャレンジしよう!

当日OK! 無料 ※飲食は有料です